本田冷蔵株式会社

会社概要

会　社　名　本田冷蔵株式会社（Honda Reizo Co.,Ltd.）
代　表　者　代表取締役社長　本田 明良
設　　立　昭和29年3月8日（1954年）
資　本　金　4,500万円
所　在　地　【本　　社】〒671-1226 兵庫県姫路市網干区高田355
【太子工場】〒671-1532 兵庫県揖保郡太子町糸井318
TEL.079-276-1404　FAX.079-276-1406
【姫路工場】〒672-8064 兵庫県姫路市飾磨区細江字浜万才1297
TEL.079-234-6800　FAX.079-234-6804
設　　備　冷蔵能力／姫路工場 25,000トン、太子工場 5,000トン
製造能力（日産）／太子工場
製　　氷　113トン
袋 詰 氷　132,000袋
プレート氷　36,000袋
カップ氷　50,000個
コップ氷　300,000個
事業内容　冷蔵倉庫業、氷雪製造業、通関業、一般貨物自動車運送事業、船舶代理店業
上記に関する一切の業務

会社沿革

昭和29年 3月（1954年）	兵庫県姫路市網干区高田355に本田製氷冷蔵㈱設立。 創業者 本田龍馬の実家が清酒「龍力」醸造元であったので、その酒造蔵を改造して本社工場を建設。 （資本金300万円、製氷日産5トン、貯氷200トン）
昭和31年 3月（1956年）	貯氷設備200トン増設し、400トンにする。
昭和33年 3月（1958年）	製氷設備日産8トン増設し、13トンにする。貯氷設備200トン、増設し600トンにする。急速凍結設備5トン新設する。
昭和35年 3月（1960年）	倉庫業の許可を受ける。
昭和43年 4月（1968年）	資本金900万円に増資変更する。
昭和43年 5月（1968年）	兵庫県揖保郡太子町糸井318に太子工場を建設する。収容能力1,400トン。増設急速凍結設備13.5トン。
昭和47年 5月（1972年）	太子工場を増設する。増設収容能力3,600トン。増設急速凍結設備20トン。
昭和51年 2月（1976年）	本田冷蔵株式会社に社名変更すると共に資本金4,500万円に増資する。
昭和51年11月（1976年）	兵庫県姫路市飾磨区細江字浜万才1297に姫路工場を建設する。収容能力10,000トン。急速冷凍設備50トン。
昭和52年 8月（1977年）	姫路工場保税蔵置場の許可を受ける。
昭和53年 5月（1978年）	姫路工場に急速凍結設備50トン増設。太子工場に製氷設備日産55トン新設。本社工場を合理化の為閉鎖解体する。
昭和53年 6月（1978年）	姫路工場を増設する。増設収容能力15,000トン。
昭和55年 4月（1980年）	千葉県船橋市浜町3-1-3に船橋工場を建設する。収容能力17,000トン。
昭和57年11月（1982年）	船橋工場を売却する。
昭和59年 4月（1984年）	太子工場にカチ割り袋詰氷ライン設備新設。コンピュータースケール、自動製袋包装機等新設。日産18,000袋（18トン）。
昭和62年 1月（1987年）	船舶代理店業を取得する。
平成元年11月（1989年）	自動車運送取扱事業の認可を受ける。
平成 2年 6月（1990年）	姫路工場が畜産物の輸入検査場所指定の許可を受ける。
平成 2年 7月（1990年）	通関業の許可を受ける。
平成 5年 6月（1993年）	カチ割り袋詰氷ライン改良。全自動砕氷ライン、ダンボールオートケーサー等新設。日産22,000袋（22トン）。
平成12年 4月（2000年）	品質（衛生）管理向上の為、製氷室・製造ライン・付帯設備等一式全面改良。 新型コンピュータースケール・自動給袋包装機等新規入れ替え。 全自動のプレートアイス製造ライン新設。日産12,000袋（21トン）。
平成16年11月（2004年）	「トング付カップアイス」特許登録。
平成20年 9月（2008年）	一般貨物自動車運送事業の許可を受ける。
平成20年12月（2008年）	ISO9001:2000 認証取得　倉庫業務・氷雪製造業務・通関業務
平成21年12月（2009年）	ISO9001:2008 2008年版改訂　倉庫業務・氷雪製造業務・通関業務
平成23年11月（2011年）	ISO9001:2008 認証取得　運送業務
平成23年11月（2011年）	ISO14001:2005 認証取得　倉庫業務・氷雪製造業務・通関業務・運送業務
平成26年 3月（2014年）	太子工場敷地内に食品安全マネジメントシステムを完備した最新鋭製氷工場を新設。
平成27年 1月（2015年）	FSSC22000 認証取得　氷雪製造業務

工場のご案内

姫路工場

営業時間／月曜～土曜 8:00～17:00

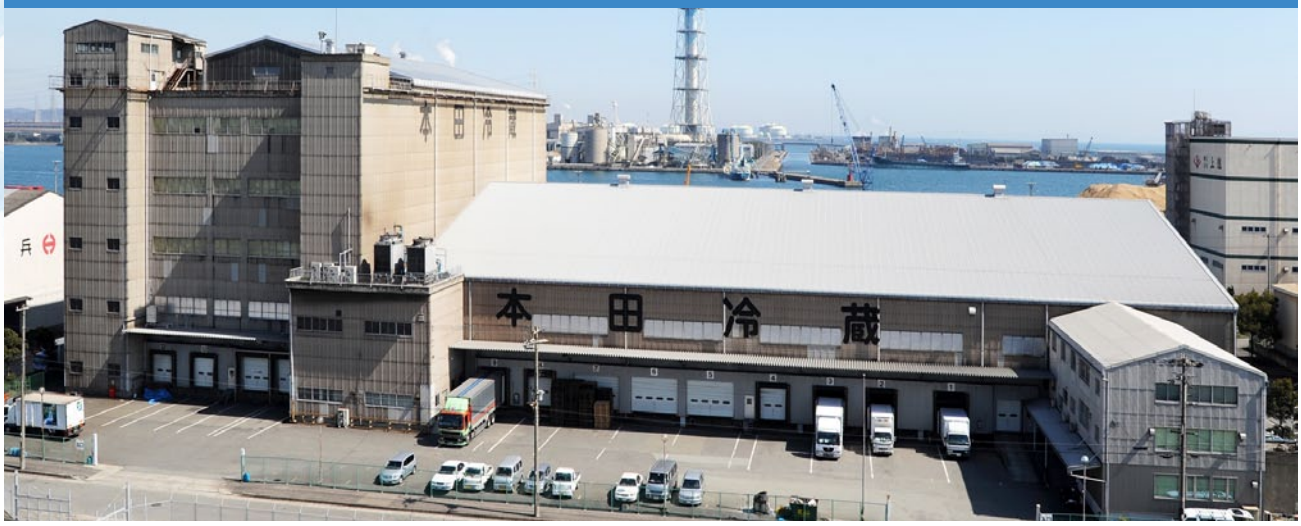

兵庫県の西部で冷凍冷蔵倉庫としては最大規模を有しています。特定重要港湾の姫路港内に位置し、実績と信頼ある管理体制で冷凍運搬船・冷凍コンテナ・航空貨物等々の国際複合一貫輸送に対応しています。

■冷蔵倉庫業

保管能力25,000トンを有し、冷凍および冷蔵にてお預かりさせていただいております。 徹底された社内品質マネジメントシステムを有効活用しお客様に満足していただけるよう社員一丸となって努めております。

・保税蔵置場　・畜産物輸入検査指定場所

■通関業

専任の通関士を置き税関手続きを行っております。輸出入・港湾関連情報処理システム（NACCS）を導入し、税関、関係行政機関及び関連民間業界をオンラインで結び、輸出入等関連業務を迅速に処理しております。

■一般貨物自動車運送事業

自社トラック及び提携会社にて、お預かりさせていただいている貨物を全国へ配送させていただいております。

・チャーター便　・混載路線便　・宅配便　・鉄道輸送

■流通加工業務

商品の箱詰めセットアップ作業、ギフト商品の包装作業、商品へのステッカー貼り付け作業などをおこなっております。

広い平野と、穏やかな瀬戸内海、温暖な気候と豊かな産業に恵まれて、姫路の地は独自の風土を形成してきました。およそ1万年昔の縄文時代から人が住んでいたといわれる姫路の地には、太古の昔から受け継がれた壮なロマンが宿っています。

この地が播磨の中心になったのは、大化改新の後（7世紀）に播磨国の国府が置かれ、さらに8世紀中ごろに聖武天皇の勅令で国分寺が建てられてからのこと。今に伝わる広峯神社や書写山円教寺などの古刹が創建されたのも同じ時代です。

そして、室町時代に入ると、播磨の豪族赤松氏によって姫山にとりでが築かれ、その後に秀吉が天守閣を持つ姫路城を築城。次いで姫路に入った池田輝政が現在の名城・姫路城を築き上げました。

工場のご案内

太子工場

営業時間／月曜～土曜 8:00～17:00

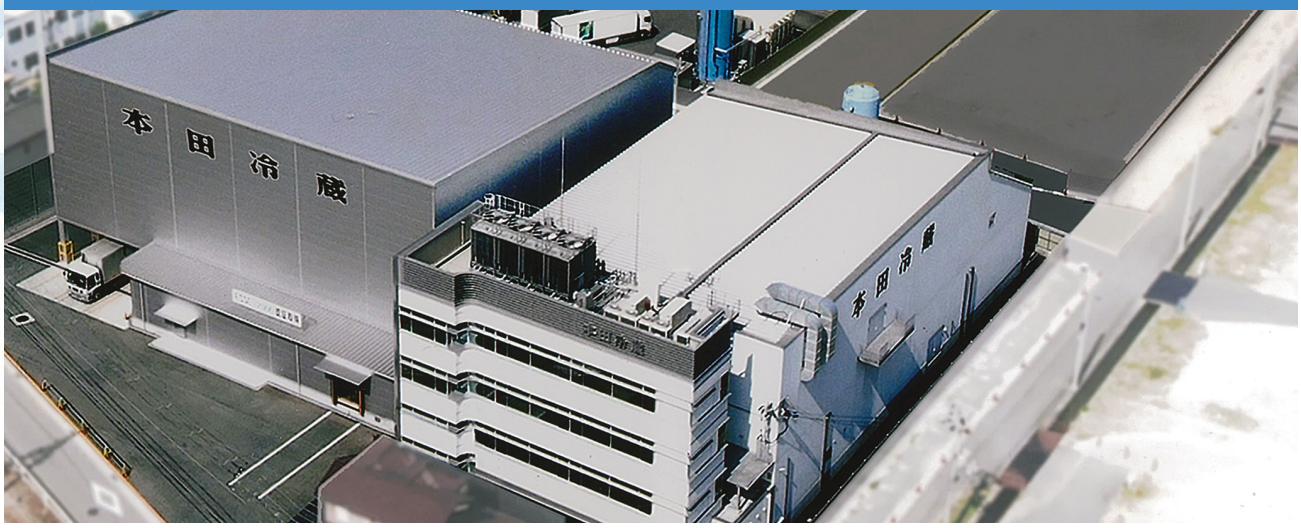

当地域唯一の氷雪製造業（純氷・カチ割り袋詰氷・プレートアイス等）であり、FSSC22000認証取得し、最新鋭製造ラインを完備して、近隣は元より広く全国に信頼ある高品質な「天然水の氷」を供給しています。又、流通冷蔵倉庫の要として永くご愛顧を賜っています。

■氷雪製造業

コンビニ・スーパー向けに硬くて透明な、何よりもおいしい氷を製造し、皆様にご愛顧を賜っています。

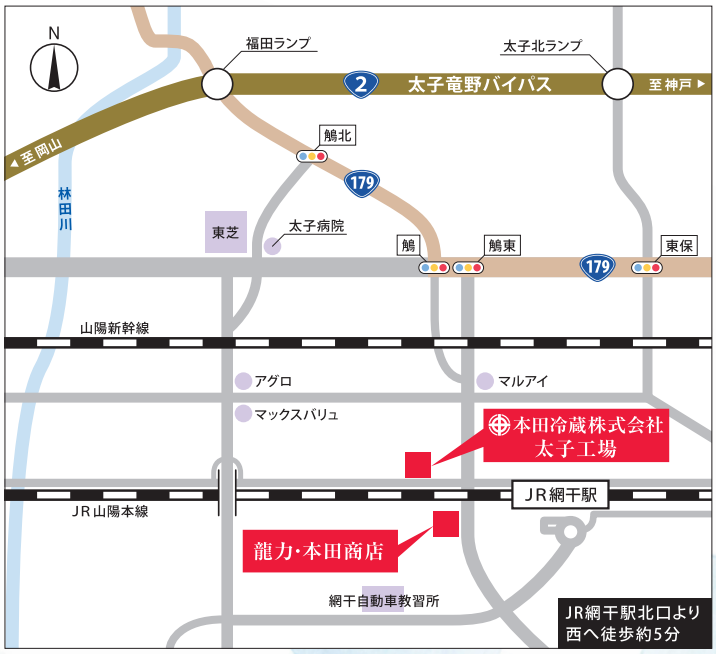

聖徳太子ゆかりの歴史と伝統を培う太子町は、兵庫県の南西部に位置し、穏やかな瀬戸内気候のもと自然豊かな美しい自然が人々の心を豊かに育んでいます。

1400有余年前の推古天皇の時代、聖徳太子が勝鬘経、法華経などを天皇に講じられ、これに御感あった天皇より播磨国の水田を賜り、太子はこれを仏法興隆のため法隆寺に寄進されました。（※『日本書紀』によると、寄進の時期は推古14年（606年）7月、水田の規模は100町、『聖徳太子伝記』では同じく、太子44歳御時、360町と、諸文献に諸表記がある）

後の平安時代に、この地は法隆寺の荘園「法隆寺領播磨国鵤荘（いかるがのしょう）」へと発展し、その中心に荘園経営の中核的存在として、政所とともに斑鳩寺が建立されました。

この創建以後、鵤の地はながく、この地方の太子信仰の中心としても栄え、播磨の国の中における特異な文化興隆地域を形成することになりました。

商品のご案内

■名水の氷 1.1kg

良質なおいしい水を使って、衛生的な設備で長時間かけて凍結し、使いやすい大きさに加工しました。 透明で硬くて溶けにくいご家庭では出来ない氷です。 水割り・オンザロック・アイスコーヒー・かき氷はもちろん、キャンプ・釣りなど様々なアウトドアレジャーにもご利用いただけます。

■天然水おいしい氷 2.0kg

良質なおいしい水を使って、衛生的な設備で長時間かけて凍結し、使いやすい大きさに加工しました。 透明で硬くて溶けにくいご家庭では出来ない氷です。 水割り・オンザロック・アイスコーヒー・かき氷はもちろん、キャンプ・釣りなど様々なアウトドアレジャーにもご利用いただけます。

■天然水おいしい氷 カップアイス500g

天然水おいしい氷をアイスペールに入れました。容器に移し替えることなくそのまま卓上でご利用いただけます。

■プレートアイス 1.7kg

透明で硬くて溶けにくい板状の氷です。標準的なクーラーBOXの大きさに合わせてカットしております。バーベキュー・釣りなどはもちろん、かき氷・水割りなど様々な用途でご利用いただけます。

■グラスアイス 160g

コールド飲料専用に氷の大きさを加工し、清涼感のある透明グラスに入れました。原材料の水は大自然に磨かれた播磨の名水として名高い揖保川の伏流水を使用し、飲み物本来の味と香りを損なわない質をご提供いたしております。